

## TUTORIAL PARA RECADASTRAMENTO

1 – Login: Para realizar o login deve acessar a página <http://186.250.186.214/HBConselhos/login/main2.aspx>

No campo usuário deve ser informado:

- Usuário: número do CPF (**somente números**)
- Senha: **123abc**
- Após informar usuário e senha clicar no botão Entrar.



2 – Após realizar o login será apresentada a tela de Inf. CRECI, onde será apresentado os campos abaixo.

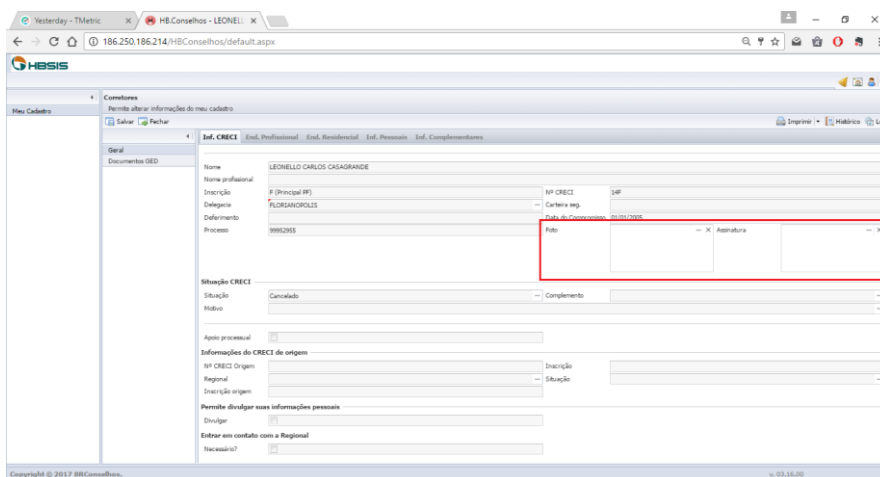

Nesta tela os únicos campos que podem ser atualizados são os campos Foto e Assinatura. O usuário deve clicar no campo, no caso foto ou assinatura. Automaticamente abrirá uma janela para Upload de imagem. Para escolher a imagem basta clicar em “Anexar”.

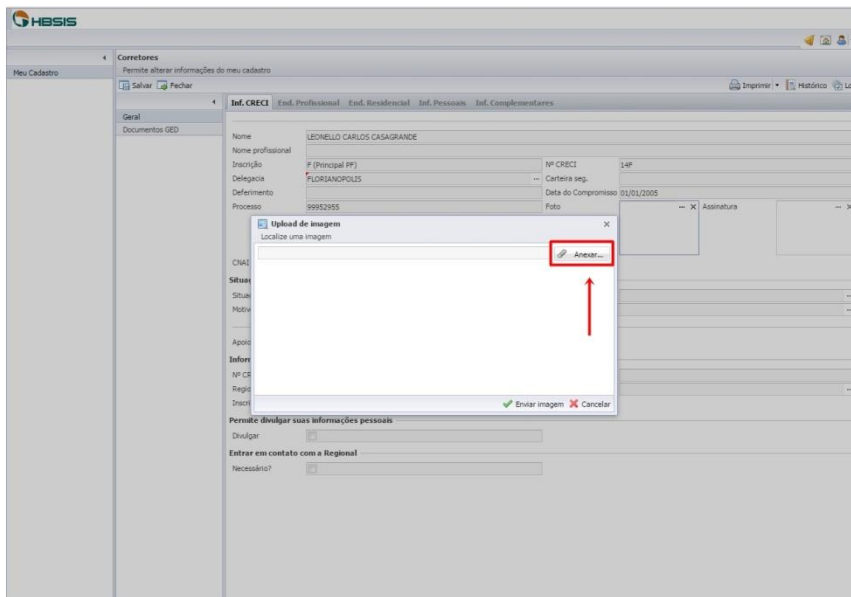

### Observações importantes:

- Os arquivos da foto e da assinatura devem estar no formato .jpg
- A foto deve respeitar os **padrões de documentos oficiais**, com fundo branco, sem cabelo no rosto, sem sorriso e de terno e gravata para os homens.
- A imagem da assinatura deve ser digitalizada também em **fundo branco e com caneta preta**.
- **Caso você tenha dificuldade em anexar o arquivo de foto ou de assinatura, opte pelo recadastramento MANUAL.**

A seguir, selecione a sua foto ou o arquivo de sua assinatura digitalizada.

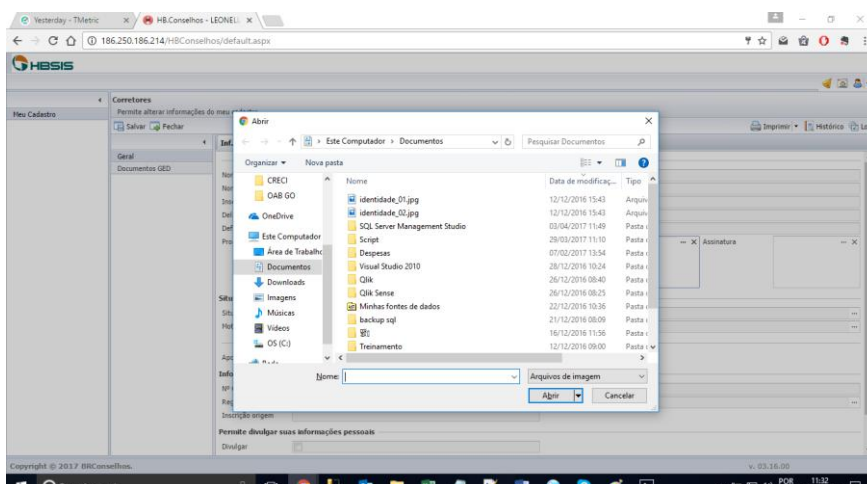

Depois de selecionado o arquivo, clique em enviar imagem.

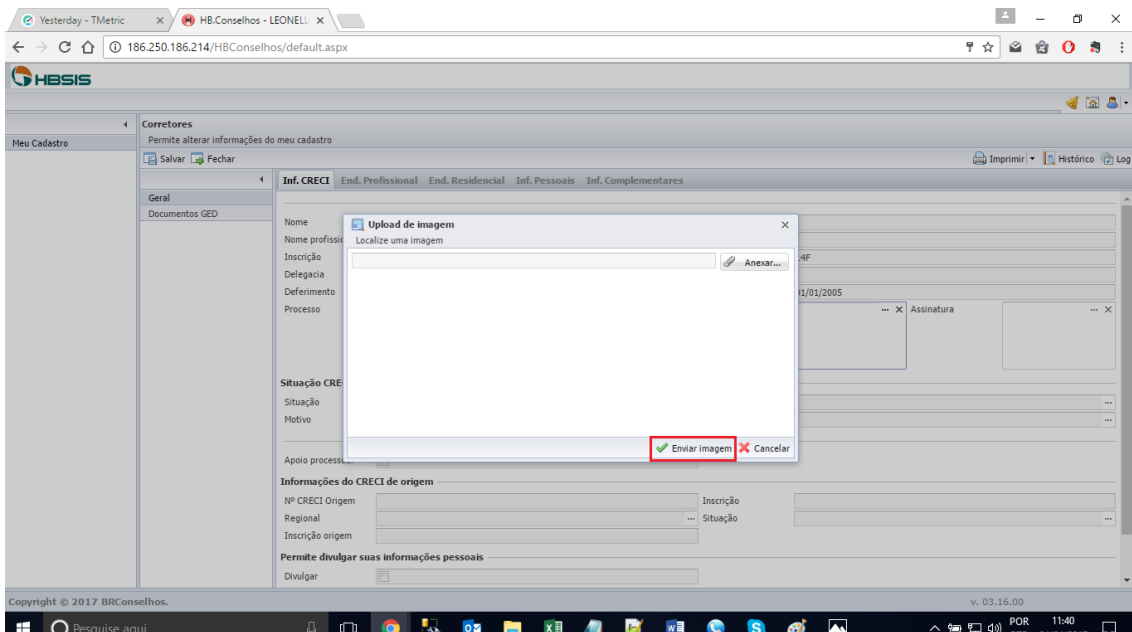

4 – Tela de End. Residencial, serão apresentados os campos conforme print abaixo:

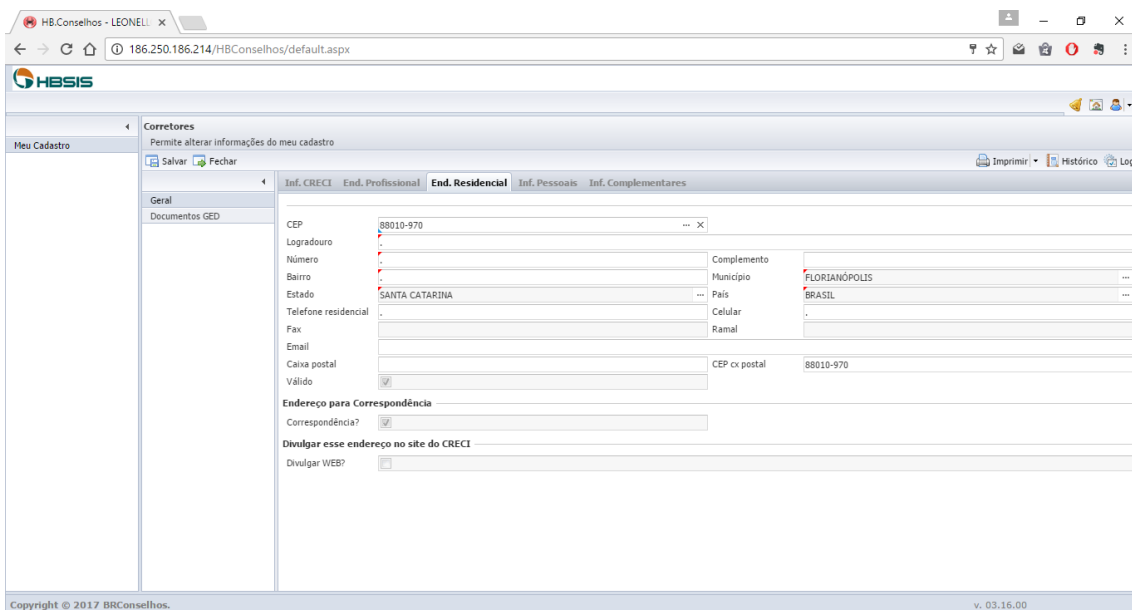

Os campos abaixo poderão ser atualizados:

CEP: ao informar o cep os campos logradouro, Bairro, Município e Estado serão preenchidos conforme cep informado.

Logradouro:

Número:

Complemento:

Bairro:

Município:

Estado:

País:

Telefone residencial:

Telefone celular:

Email:

Caixa postal:

Cep cx postal:

5 – Na tela Inf. Pessoais, serão apresentados os campos conforme print abaixo:

The screenshot shows a web browser window with the URL 186.250.186.214/HBConselhos/default.aspx. The application is titled 'Corretores' and is in the 'Inf. Pessoais' tab. The form contains the following fields:

CPF	133.921.829-15	Tratamento desejado	
RG	41201	Orgão emissor	
UF		Emissão	01/01/2005
Título eleitor		Emissão	
Zona		Seção	
Município Título		Estado	
Sexo	Masculino	Nascimento	20/11/1917
Natural de	VACARIA	Estado	RIO GRANDE DO SUL
Nacionalidade	Brasileira	Estado civil	Casado(a)
Cônjuge		Etnia	
Nascimento cônjuge			
Pai	NODESTE CASAGRANDE		
Mãe			
Cert. reservista		CSM	
RNE			

Os campos abaixo poderão ser atualizados:

RG:

Órgão Emissor:

UF:

Emissão:

Nascimento:

Natural de:

Pai:

Mãe:

6 – Na tela Inf. Complementares, serão apresentados os campos conforme print abaixo:

HB.Conselhos - LEONELI x

186.250.186.214/HBConselhos/default.aspx

HBSIS

Corretores

Meu Cadastro

Permite alterar informações do meu cadastro

Salvar Fechar

Imprimir Histórico Log

Inf. CRECI End. Profissional End. Residencial Inf. Pessoais **Inf. Complementares**

Geral

Documentos GED

**Dados Médicos**

Doador órgãos Selezione... x Deficiência física

**Formação**

Formação TTI x

**Formação Acadêmica**

Escolaridade Selezione... x

Instituição de Ensino

Colação grau 01/01/2005

**Informações Bancárias**

Banco -- Agência

Conta Possui conta bancária

**Entrega de Carteira**

Local

Copyright © 2017 BRConselhos. v. 03.16.00

Os campos abaixo poderão ser atualizados:

Doador de órgãos:

Formação:

Escolaridade:

8 – Ao finalizar o preenchimento deve ser clicado no botão salvar conforme abaixo

HB.Conselhos - LEONELI x

186.250.186.214/HBConselhos/default.aspx

HBSIS

Corretores

Meu Cadastro

Permite alterar informações do meu cadastro

Salvar Fechar

Imprimir Histórico Log

Inf. CRECI End. Profissional End. Residencial Inf. Pessoais **Inf. Complementares**

Geral

Documentos GED

**Dados Médicos**

Doador órgãos Selezione... x Deficiência física

**Formação**

Formação TTI x

**Formação Acadêmica**

Escolaridade Selezione... x

Instituição de Ensino

Colação grau 01/01/2005

**Informações Bancárias**

Banco -- Agência

Conta Possui conta bancária

**Entrega de Carteira**

Local

Copyright © 2017 BRConselhos. v. 03.16.00